

SHU TOTOKI

3D × URUSHI Works Exhibition



2023.12.6 [WED] - 12 [TUE]

Gallery YAMASAKI Tokyo Ningyocho

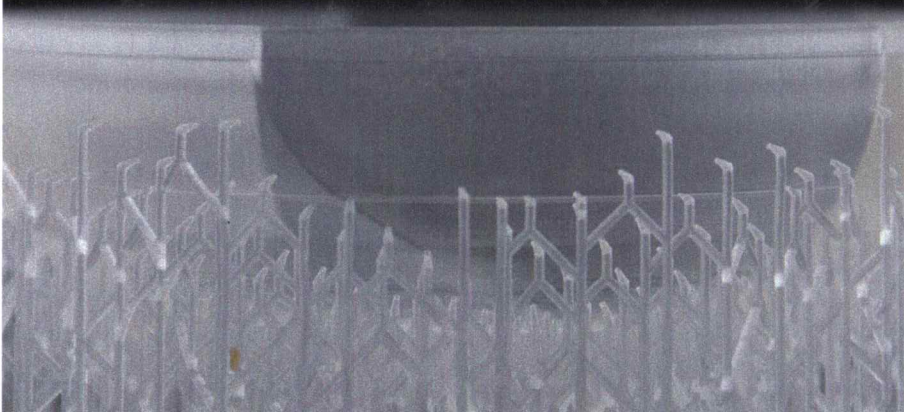

料金別納郵便

POST CARD

十時 嵩 漆のデザイン展

2023年
12月6日(水) ~ 12日(火)
11:00 ~ 18:00 *最終日は17:00 閉場

原型となるフォルムは、試行を重ねたオリジナルの3D データを元に作成し、漆芸技法を用いて仕上げています。器や箱、アクセサリーや額など、生活を彩る小物をメインに展示いたします。ぜひ御高覧いただければ幸いです。 十時 嵩



【経歴】1995 東京都青梅市生まれ。2018 東京藝術大学美術学部工芸科卒業。2020 東京藝術大学大学院美術研究科工芸専攻漆芸修了。会社でCGデザイナーとして従事する傍ら、創作活動を行う。
【展示】2017「二人展-ソウ-」/弘重ギャラリー / 渋谷。2022 第14回 銀座・手仕事直売所 / 松屋銀座。日本の'いろ'展 (Japanin Vari) / 鎌倉。その他多数開催。

山咲木 ギャラリー

〒103-0013 東京都中央区
日本橋人形町2-16-2 ユウビル1階
TEL 03-6661-6865
FAX 03-6661-6896
HP g-yamasaki.jp
※会期中は無休
※会期前後日休み
〈展示会以外の営業時間〉11:00~18:00
※展示会以外は、日・月曜日休み(臨時休業あり)



半蔵門線「水天宮前駅」7番出口より徒歩3分
都営浅草線「人形町駅」A3出口より徒歩4分
日比谷線「人形町駅」A2出口より徒歩3分